

令和5年度奈良県高校新人卓球大会
並びに 第51回全国高等学校選抜卓球大会（近畿地区予選会）
兼 第38回近畿高等学校新人卓球大会 奈良県予選会（学校対抗）

令和5年11月5日(日) ジェイテクトアリーナ奈良
 (県立橿原体育館)

(男子) 21校

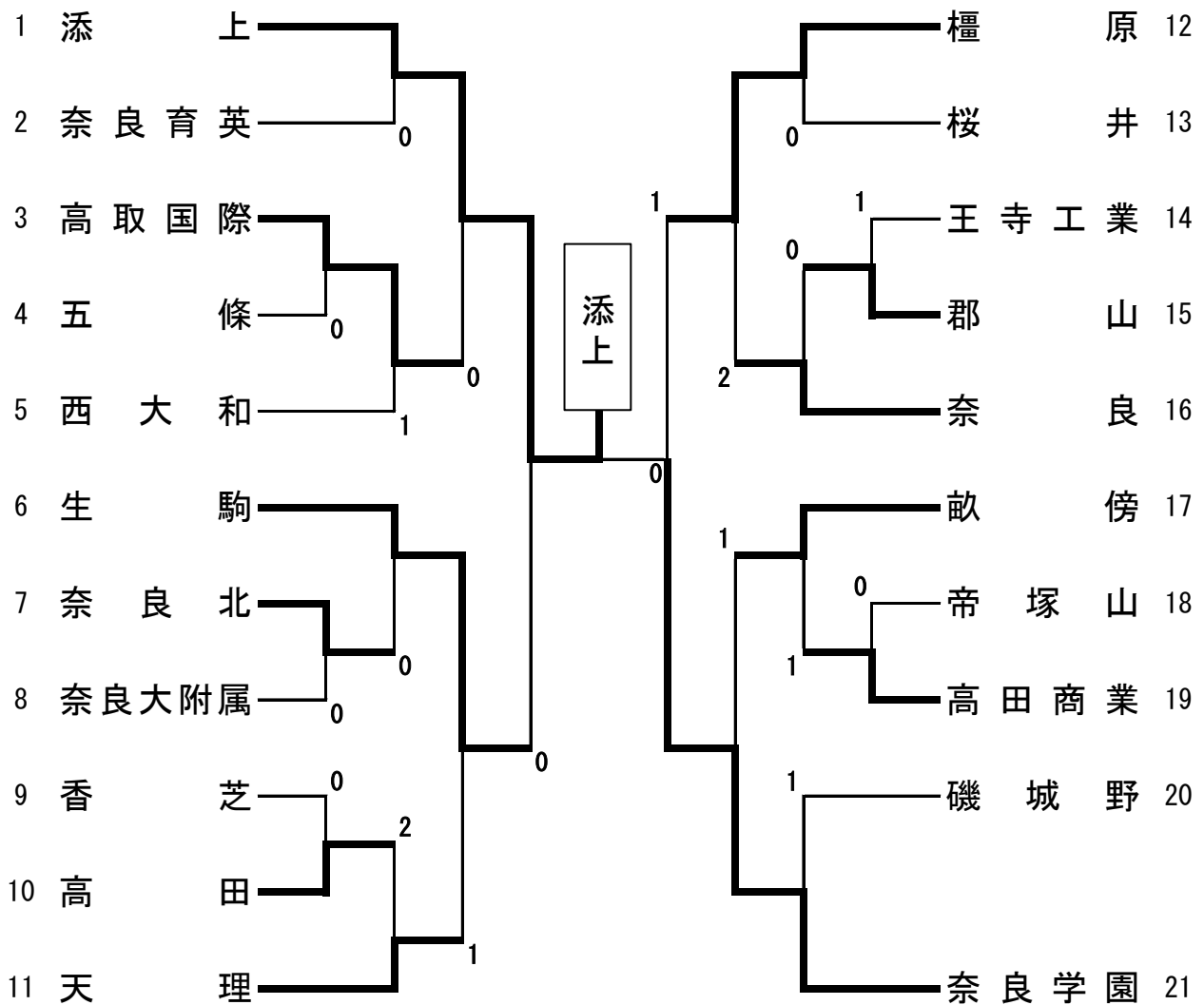

※ 順位決定戦

5～8位決定戦

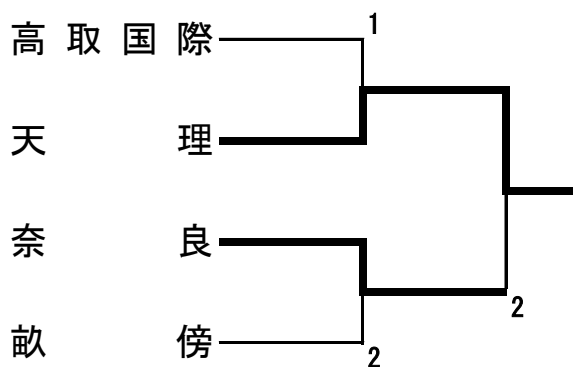

3・4位決定戦

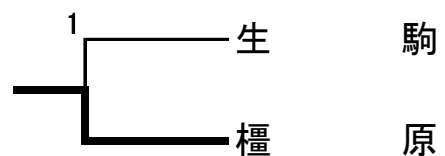

7・8位決定戦

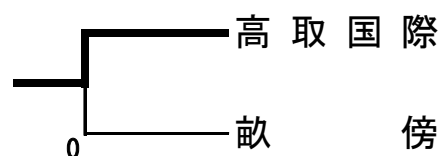

令和5年度奈良県高校新人卓球大会
並びに 第51回全国高等学校選抜卓球大会（近畿地区予選会）
兼 第38回近畿高等学校新人卓球大会 奈良県予選会（学校対抗）

令和5年11月5日(日) ジェイテクトアリーナ奈良
 (県立橿原体育館)

(女子) 15校

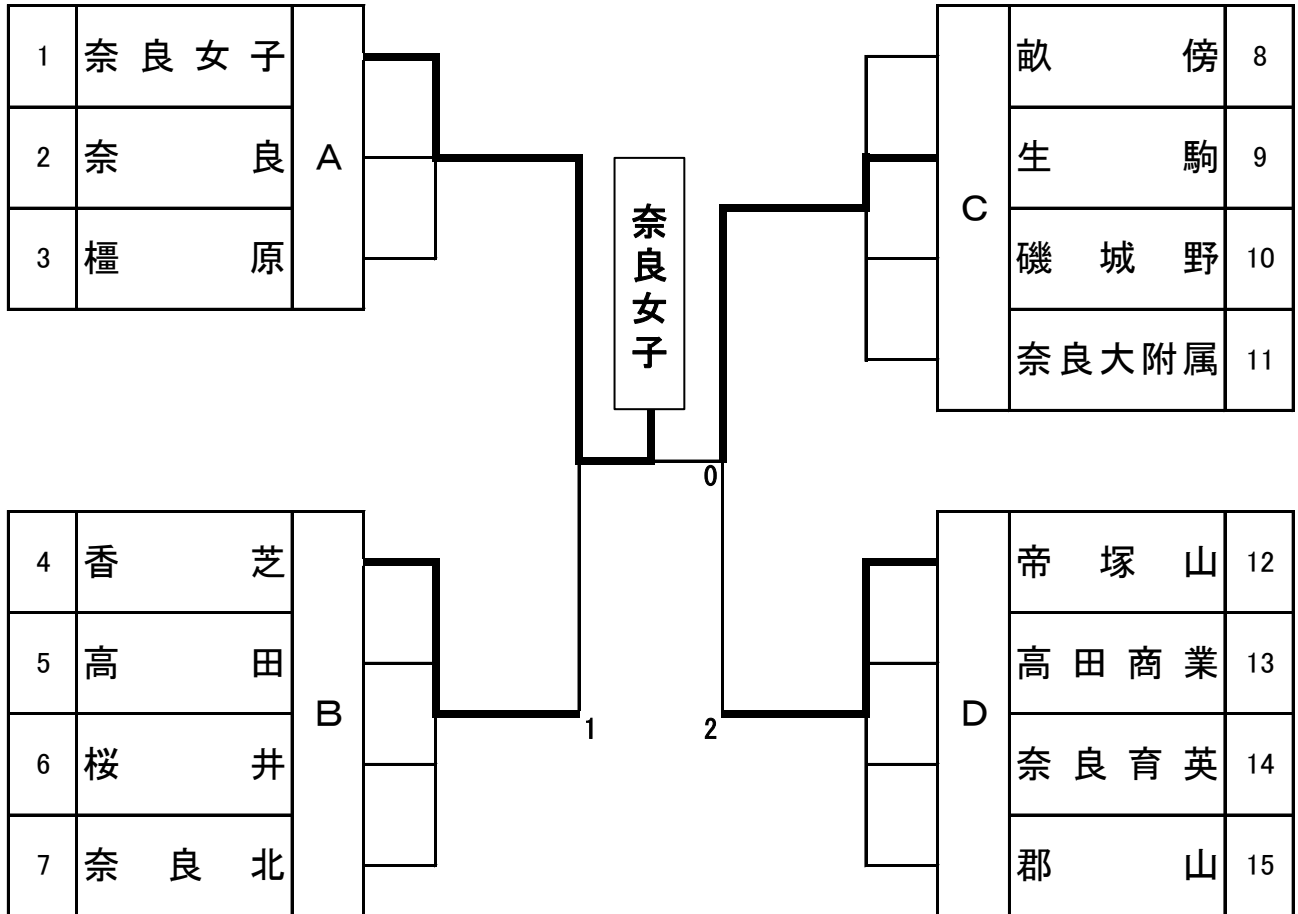

※ 順位決定戦

5～8位決定戦

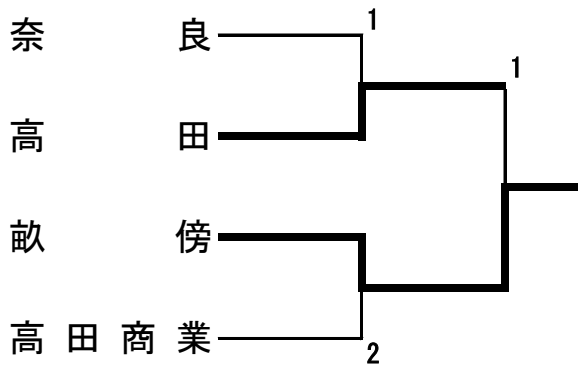

3・4位決定戦

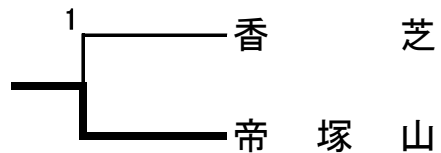

7・8位決定戦

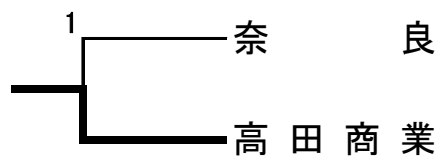

令和5年度奈良県高校新人卓球大会 兼 第51回全国高校選抜卓球大会近畿地区予選
兼 第38回近畿高校新人卓球大会奈良県予選(学校対抗)

令和5年11月5日(日) シェイテクトアリーナ奈良

男子 準々決勝

| | | | | |
|------|---|---|---|------|
| 添上 | 3 | - | 0 | 高取国際 |
| 生駒 | 3 | - | 1 | 天理 |
| 檀原 | 3 | - | 2 | 奈良 |
| 奈良学園 | 3 | - | 1 | 畝傍 |

女子 予選リーグ

| | | | |
|---------|------|----|------|
| Aリーグ 1位 | 奈良女子 | 2位 | 奈良 |
| Bリーグ 1位 | 香芝 | 2位 | 高田 |
| Cリーグ 1位 | 生駒 | 2位 | 畝傍 |
| Dリーグ 1位 | 帝塚山 | 2位 | 高田商業 |

男子 準決勝1

| | 添上 | 3 | - | 0 | 生駒 |
|---|--------------|---|---|--|----------------|
| 1 | 金子竣斗 | 3 | { | $\begin{matrix} 11 & - & 6 \\ 11 & - & 4 \\ 11 & - & 8 \end{matrix}$ | 0 大濱翔煌 |
| 2 | 大西勇輝 | 3 | { | $\begin{matrix} 10 & - & 12 \\ 11 & - & 4 \\ 11 & - & 9 \end{matrix}$ | 1 大町陸翔 |
| 3 | 金子竣斗 亀井琉義 | 3 | { | $\begin{matrix} 11 & - & 4 \\ 7 & - & 11 \\ 11 & - & 4 \\ 4 & - & 11 \\ 11 & - & 5 \end{matrix}$ | 2 木村駿志 大町陸翔 |
| 4 | 宮西斗夢 | { | | | 木村駿志 |
| 5 | 亀井琉義 | { | | | 川部悠稀 |

女子 準決勝1

| | 奈良女子 | 3 | - | 1 | 香芝 |
|---|--------------|---|---|--|----------------|
| 1 | 杉田花蓮 | 2 | { | $\begin{matrix} 11 & - & 8 \\ 12 & - & 10 \\ 8 & - & 11 \\ 10 & - & 12 \\ 7 & - & 11 \end{matrix}$ | 3 赤野世奈 |
| 2 | 西村百恵 | 3 | { | $\begin{matrix} 11 & - & 2 \\ 11 & - & 5 \\ 11 & - & 3 \end{matrix}$ | 0 宮田莉咲 |
| 3 | 地福文香 森下陽日 | 3 | { | $\begin{matrix} 8 & - & 11 \\ 11 & - & 8 \\ 11 & - & 4 \\ 11 & - & 3 \end{matrix}$ | 1 中山晏実 赤野世奈 |
| 4 | 地福文香 | 3 | { | $\begin{matrix} 11 & - & 7 \\ 11 & - & 1 \\ 11 & - & 8 \end{matrix}$ | 0 井上芽依 |
| 5 | 森下陽日 | { | | $\begin{matrix} 11 & - & 8 \\ 11 & - & 8 \\ 11 & - & 1 \end{matrix}$ | 中山晏実 |

男子 準決勝2

| | 奈良学園 | 3 | - | 1 | 檀原 |
|---|---------------|---|---|--|---------------|
| 1 | 米田晴信 | 3 | { | $\begin{matrix} 11 & - & 6 \\ 11 & - & 2 \\ 11 & - & 5 \end{matrix}$ | 0 鈴木策斗 |
| 2 | 奥田龍揮 | 1 | { | $\begin{matrix} 5 & - & 11 \\ 5 & - & 11 \\ 7 & - & 11 \end{matrix}$ | 3 辻隼人 |
| 3 | 米田晴信 甲斐浩太郎 | 3 | { | $\begin{matrix} 9 & - & 11 \\ 11 & - & 4 \\ 11 & - & 8 \\ 11 & - & 6 \end{matrix}$ | 1 辻隼人 尾名葉月 |
| 4 | 飛田優太郎 | 3 | { | $\begin{matrix} 7 & - & 11 \\ 11 & - & 5 \\ 11 & - & 5 \\ 6 & - & 11 \\ 11 & - & 9 \end{matrix}$ | 2 尾名葉月 |
| 5 | 甲斐浩太郎 | { | | $\begin{matrix} 6 & - & 11 \\ 11 & - & 4 \\ 11 & - & 8 \\ 11 & - & 8 \end{matrix}$ | 西山慧 |

女子 準決勝2

| | 生駒 | 3 | - | 2 | 帝塚山 |
|---|-------------|---|---|---|----------------|
| 1 | 有働愛加 | 0 | { | $\begin{matrix} 15 & - & 17 \\ 6 & - & 11 \\ 9 & - & 11 \end{matrix}$ | 3 米光優歩 |
| 2 | 前田空 | 3 | { | $\begin{matrix} 7 & - & 11 \\ 11 & - & 8 \\ 11 & - & 6 \\ 11 & - & 3 \end{matrix}$ | 1 守谷采春 |
| 3 | 前田空 西山芽衣 | 3 | { | $\begin{matrix} 11 & - & 6 \\ 11 & - & 8 \\ 7 & - & 11 \\ 11 & - & 7 \end{matrix}$ | 1 石田結衣 森山絵真 |
| 4 | 東雲桜花 | 0 | { | $\begin{matrix} 3 & - & 11 \\ 4 & - & 11 \\ 4 & - & 11 \end{matrix}$ | 3 荒井くらら |
| 5 | 西山芽衣 | 3 | { | $\begin{matrix} 5 & - & 11 \\ 11 & - & 7 \\ 11 & - & 5 \\ 12 & - & 10 \end{matrix}$ | 1 辻河花純 |

男子 決勝

| | 添上 | 3 | - | 0 | 奈良学園 |
|---|--------------|---|---|---|-----------------|
| 1 | 大西勇輝 | 3 | { | $\begin{matrix} 11 & - & 2 \\ 11 & - & 2 \\ 11 & - & 5 \end{matrix}$ | 0 上田哲之 |
| 2 | 金子竣斗 | 3 | { | $\begin{matrix} 9 & - & 11 \\ 12 & - & 10 \\ 11 & - & 6 \\ 14 & - & 12 \end{matrix}$ | 1 甲斐浩太郎 |
| 3 | 金子竣斗 亀井琉義 | 3 | { | $\begin{matrix} 11 & - & 8 \\ 9 & - & 11 \\ 3 & - & 11 \\ 11 & - & 6 \\ 11 & - & 8 \\ 11 & - & 5 \\ 12 & - & 10 \\ 11 & - & 6 \end{matrix}$ | 2 米田晴信 甲斐浩太郎 |
| 4 | 宮西斗夢 | { | | | 飛田優太郎 |
| 5 | 亀井琉義 | { | | | 米田晴信 |

女子 決勝

| | 奈良女子 | 3 | - | 0 | 生駒 |
|---|--------------|---|---|--|---------------|
| 1 | 西村百恵 | 3 | { | $\begin{matrix} 13 & - & 11 \\ 11 & - & 6 \\ 11 & - & 4 \end{matrix}$ | 0 西山芽衣 |
| 2 | 滝谷心叶 | 3 | { | $\begin{matrix} 11 & - & 6 \\ 9 & - & 11 \\ 11 & - & 2 \\ 11 & - & 2 \end{matrix}$ | 1 有働愛加 |
| 3 | 地福文香 森下陽日 | 3 | { | $\begin{matrix} 11 & - & 5 \\ 11 & - & 7 \\ 11 & - & 2 \end{matrix}$ | 0 有働愛加 前田空 |
| 4 | 地福文香 | { | | | 前田空 |
| 5 | 森下陽日 | { | | | 東雲桜花 |

男子 3・4位決定戦

檀原 3-1 生駒

男子 5~8位決定戦

天理 3-1 高取国際
奈良 3-2 畝傍

男子 5・6位決定戦

天理 3-2 奈良

男子 7・8位決定戦

高取国際 3-0 畝傍

女子 3・4位決定戦

帝塚山 3-1 香芝

女子 5~8位決定戦

高田 3-1 奈良
畝傍 3-2 高田商業

女子 5・6位決定戦

畝傍 3-1 高田

女子 7・8位決定戦

高田商業 3-1 奈良